



Séance d'information

Loi sur les prestations de soutien aux personnes en situation de handicap (LPHand)



Programme

08:00	Introduction	CdE P. A. Schnegg
08:15	Présentation de la LPHand	K. Reichenbach
08:45	Évaluation des besoins (méthode IHP) et formation	M. von der Decken / V. Hanselmann
09:35	Pause	
10:05	Financement	P. Scheurer
10:45	Planification de l'offre	V. Hanselmann
11:15	Période d'introduction	M. Schori
11:55	Conclusion	CdE P. A. Schnegg / M. Schori
12:15	Repas de midi	



Introduction

Pierre Alain Schnegg



Présentation de la LPHand

Kathrin Reichenbach



1 DISPOSITIONS GÉNÉRALES (art. 1-5)

2 PRESTATIONS

2.1 Catégories (art. 6)

2.2 Prestations individuelles

2.2.1 Nature (art. 7)

2.2.2 Droit aux prestations (art. 8-9)

2.2.3 Procédure d'évaluation des besoins (art. 10-19)

2.2.4 Recours aux prestations (art. 20-25)

2.2.5 Prestations d'assistance (art. 26-28)



LPHand : vue d'ensemble | 2/4

- 2.3 Prestations indirectes (art. 29)
- 2.4 Ateliers et offres de prestations additionnelles (art. 30-32)
- 2.5 Financement
 - 2.5.1 Prestations individuelles (art. 33-36)
 - 2.5.2 Prestations indirectes (art. 37-38)
 - 2.5.3 Ateliers et offres de prestations additionnelles (art. 39-40)
 - 2.5.4 Contrats de prestations (art. 41)
 - 2.5.5 Investissements et remboursement des forfaits d'infrastructure (art. 42-43)



3 PROTECTION DES DONNÉES

3.1 Traitement des données (art. 44-48)

3.2 Remise des données (art. 49-50)

4 PILOTAGE (art. 51)

5 OBLIGATION D'AUTORISATION, OBLIGATION D'INFORMATION ET RECONNAISSANCE

5.1 Obligation d'autorisation (art. 52)

5.2 Obligation d'information (art. 53)

5.3 Reconnaissance (art. 54-55)



6 JURIDICTION ET DISPOSITIONS PÉNALES

6.1 Juridiction (art. 56)

6.2 Dispositions pénales (art. 57-59)

7 AUTORISATIONS DE DÉPENSES (art. 60-62)

8 DISPOSITIONS D'EXÉCUTION (art. 63)

9 DISPOSITIONS TRANSITOIRES

9.1 Période d'introduction (art. 64-67)

9.2 Subventions d'investissement octroyées selon l'ancien droit (art. 68-69)

10 DISPOSITIONS FINALES (art. 70-71)

Révision partielle indirecte de la loi sur l'aide sociale (LASoc)

Modification ou abrogation des dispositions concernant le financement du soutien aux personnes en situation de handicap

- Modification : art. 4, al. 2
- Abrogation : art. 14, al. 1, lit. *b-e*, art. 15, al. 2, art. 17, al. 5, art. 58, 67, 74, 74*a*, 74*b* et 76

Résultat de la procédure de consultation

Critiques principales

- Trop grande délégation de compétences au Conseil-exécutif
- Restriction excessive de la liberté de choix (volume minimal et volume maximal de prestations)
- Non-respect du principe de neutralité des coûts
- Formulations à préciser ou à clarifier dans la loi et dans le rapport



Évaluation des besoins (méthode IHP) et formation

Michael von der Decken
Verena Hanselmann

— Instruments d'évaluation des besoins en Allemagne

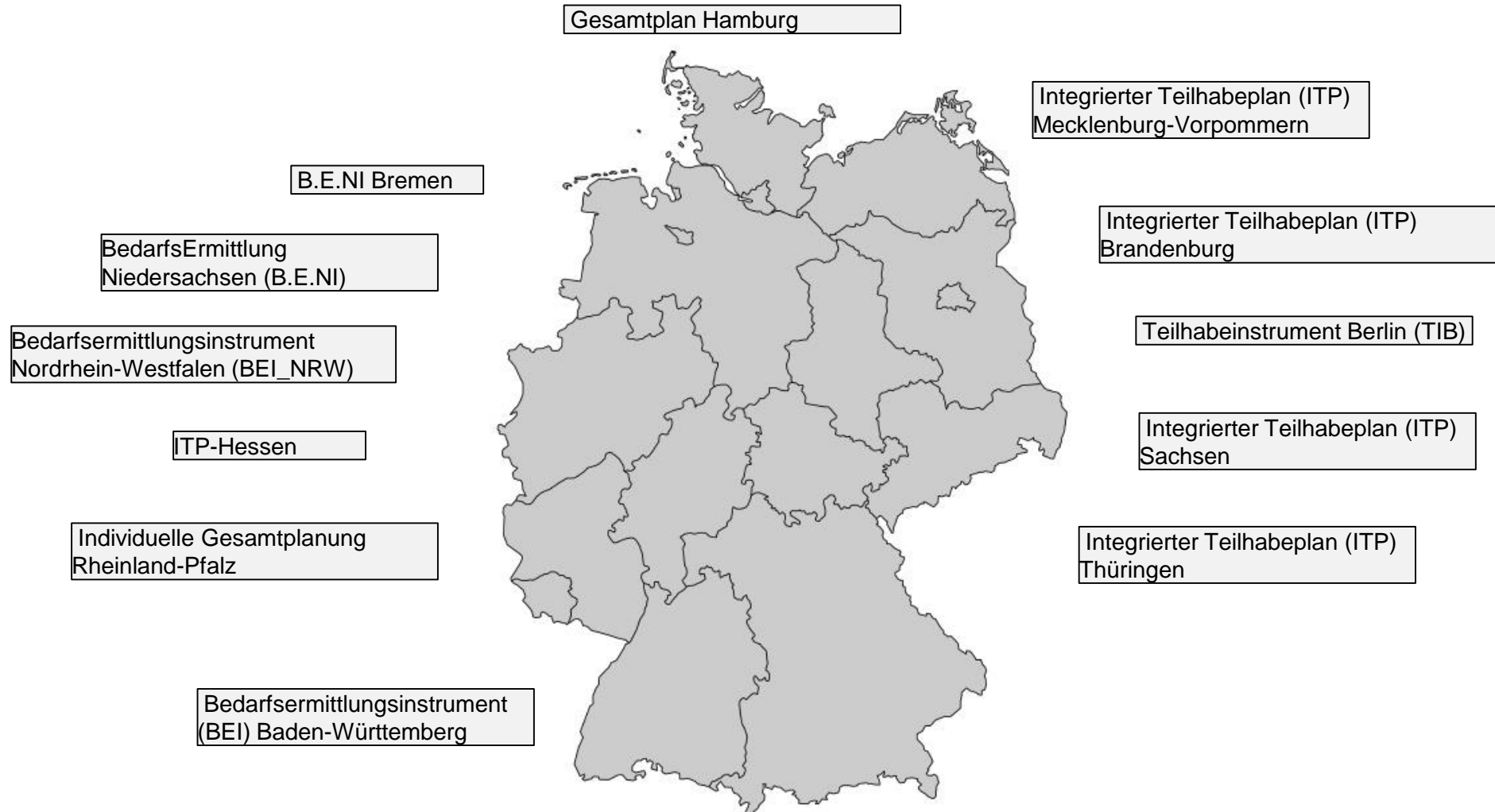

Instrumente d'évaluation des besoins en Suisse

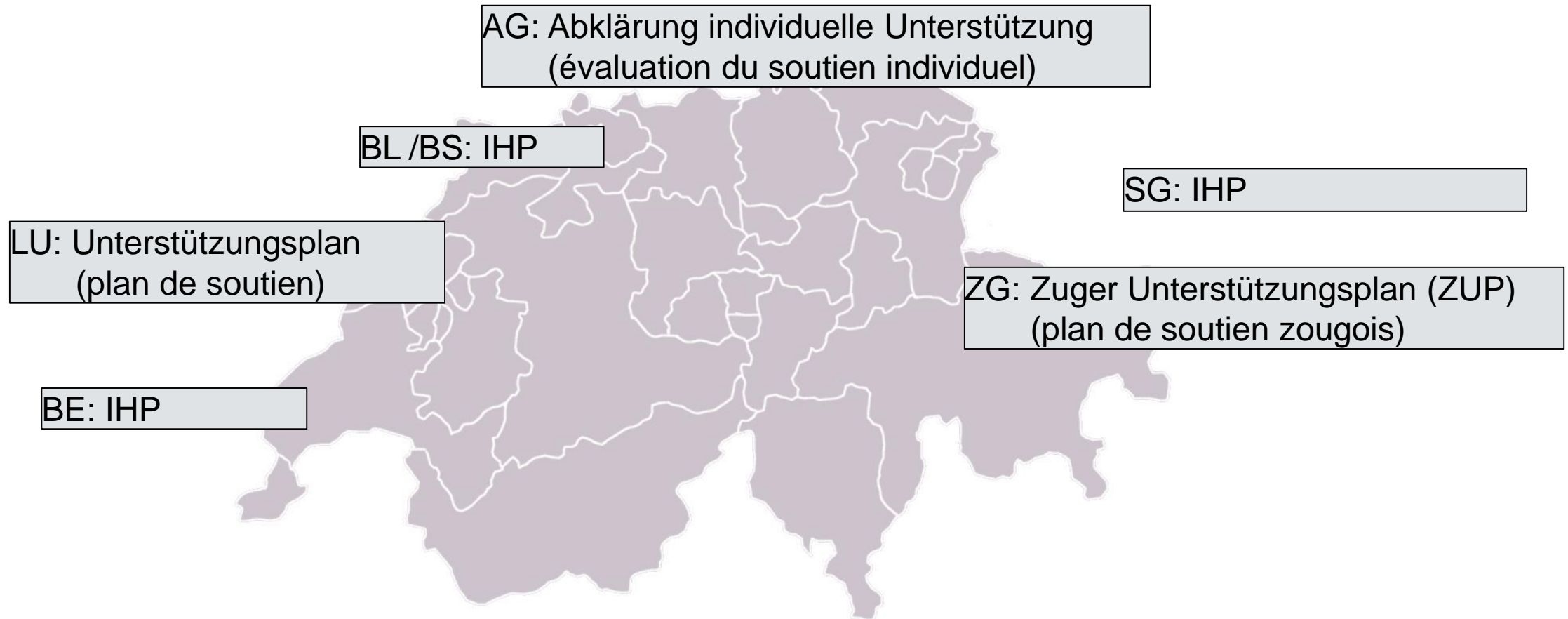



Procédure ouverte vs procédure fortement prédéfinie



Home Bedarfsermittlungen Pendenzen TestAssistMe Max Frisch 1 (IHP) X

Persönliche Daten Leistungsbezug Finanzierungsquellen Posteingang / Archiv

Dossier Dossier Verlauf Vertretungen Bedarfsermittlungen

Persönliche Daten > Bedarfsermittlungen > Eröffnet am 15.07.2022 > Bedarfsermittlungsinstrument

Instrument herunterladen Zurück

A Zukunftsbogen

B Gegenwartsbogen

C Lebensbereiche der Aktivitäten

C1-C7 Persönliche Sicht

C8-C12 Ergänzende Sicht der bedarfsermitteln...

D Lebensbereiche der Teilhabe: Wohnen

E Lebensbereiche der Teilhabe: Arbeit und Bildung...

F Lebensbereiche der Teilhabe: Soziale Beziehun...

G Lebensbereiche der Teilhabe: Freizeit

H Lebensbereiche der Teilhabe: Gesundheit und ...

Style Guide

C8-C12 Ergänzende Sicht der bedarfsermittelnden Fachperson

Unter diesem Punkt beschreiben Sie die Leistung und die Leistungsfähigkeit des Menschen mit Behinderungen aus fachlicher Perspektive. Der Mensch als handelndes Wesen steht im Vordergrund.

C8 Lernen und Wissensanwendung (wie ich etwas lerne)

Einschätzung der Beeinträchtigung im Lebensbereich

- Gibt es eine Schwierigkeit eine Handlung auszuführen?
- Welche Auswirkung hat die Schwierigkeit im Lebensbereich?
- Welche Auswirkung hat die Schwierigkeit?
- Ist das Schwierigkeit bei der Durchführung der Handlung konstant oder schwankend?
- Wie oft tritt die Schwierigkeit bei der Handlung auf?

Intensität

- 0 - Nicht vorhanden
- 1 - Leicht ausgeprägt
- 2 - Mässig ausgeprägt
- 3 - Erheblich ausgeprägt
- 4 - Voll ausgeprägt

Häufigkeit

- selten (null- bis zweimal pro Monat)
- gelegentlich (einmal pro Woche)
- regelmässig (zwei bis sechsmal pro Woche)
- oft (einmal täglich)
- sehr oft (mehrmals täglich)

Seite 3 ITP Hessen / Integrierter Teilhabeplan für: [Name] Alterszeichen LWJ: [Alterszeichen]

Instrument zur Bedarfsermittlung gemäß §13 SGB IX

6. Personenbezogene Ressourcen

Stichworte zu den angegebenen Fähigkeiten der Person und / oder im Umfeld zur Kompensation / Bewältigung / Stabilisierung:

7. Fähigkeiten und Beeinträchtigungen

Erläuterungen

- keine Beeinträchtigung
- keine Ausprägung
- mässig ausgeprägte Beeinträchtigung
- erheblich ausgeprägte Beeinträchtigung
- voll ausgeprägte Beeinträchtigung
- nicht spezifiziert / nicht anwendbar

8. Vorhandene u. zu aktivierende Hilfen in der Umwelt

- keine aktivierbare Hilfe
- mit geringer professioneller Hilfe aktivierbar
- mit umfangreichen professionellen Hilfen aktivierbar
- Umwelt-Hilfen vorhanden

9. Art der erforderlichen professionellen Hilfen

- keine Hilfe erforderlich
- Information, Orientierung, Anleitung
- Entscheidung von Hilfen in der Umwelt / Kompensation
- individuelle Planung, Beobachtung, Anleitung und Rückmeldung
- begleitende, übergreifende Unterstützung
- regelmässige, individuelle Hilfe

I. Fähigkeiten oder Beeinträchtigungen der Teilhabe durch die chronische Erkrankung / Behinderung (ICF)

Fähigkeiten	Wer?	1	2	3	4
a) Antrieb (b 130 ff)					
b) Psychische Stabilität (b 1263)					
c) Emotionales Erleben (b 152)					
d) Inhalt und Kontrolle des Denkens (b 160 ff)					
e) Drang nach Suchtmitteln (b 1303)					
f) Impulskontrolle (Selbst- / Fremdschädigung) (b 1304)					
g) Funktionen des Gehirns (b 770)					
h) Feinmotorischer Handgebrauch (d 440)					
i) Orientierung räumlich / zeitlich (b 114)					
j) Funktion des Sehens (b 210)					
k) Funktion des Hörens (b 230)					
l) Artikulation und Sprechen (b 320, b167)					
m) Beeinträchtigung Körperfunktionen					
n) Höhere kognitive Funktionen (b 164)					
o) Aufmerksamkeit (b 140)					
p) Gedächtnis (b 144)					
q) Lesen und Schreiben (d 166, d 170)					
r) Rechnen, Zahlenverständnis (d 172)					

II. Fähigkeiten oder Beeinträchtigungen der Teilhabe bei der Aufnahme sozialer Beziehungen (ICF)

Fähigkeiten	Wer?	1	2	3	4
a) Familienbeziehungen (d 760)					
b) Allgemeine Beziehungskompetenz (d 710)					
c) Partnerbeziehungen (d 770)					
d) Beziehungskompetenz in Gruppen (d 720)					
e) Beziehungen zu Bekannten / Freunden (d 7500)					
f) Formelle Beziehungen Arbeit (d 7400)					

III. Fähigkeiten oder Beeinträchtigungen der Teilhabe (nach ICF) in: Selbstsorge / Wohnen, Arbeit / Tätigkeit / Tagesgestaltung, Freizeit / Teilhabe an Gesellschaft

Fähigkeiten	Wer?	1	2	3	4
a) Essen, Essverhalten (d 650)					
b) Trinken (d 600)					
c) sich in versch. Umgebungen fortbewegen (d 460)					
d) Einkaufen und Mahlzeit zubereiten (d 620, d 630)					
e) sich waschen und den Körper pflegen (d 510, d 520)					
f) die Toilette benutzen (d 530)					
g) sich kleiden (d 540)					
h) Umgang mit Geld / Kontoführung (d 660, d 685)					
i) Hausarbeiten erledigen und Haushaltsgegenstände pflegen (d 650, d 640)					
j) auf seine Gesundheit achten (d 670)					
k) Arztbesuche (e 580)					
l) Inanspruchnahme / Umgang mit Behörden (e 570)					
m) Transportmittel benutzen (d 470)					
n) Vorbereitung auf Erwerbstätigkeit (d 640)					
o) Anforderungen des Arbeitsplatzes erfüllen (d 645 ff)					
p) bezahlte Tätigkeit (d 650)					
q) unbezahlte Tätigkeit / Beschäftigung (d 655)					
r) Schulbildung / Berufsausbildung (d 625, 630, 630)					
s) Mitgliedschaften (d 610)					
t) Erholung und Freizeit (d 620)					
u) Religion und Spiritualität (d 630)					
v) Bürgerrechte (d 650)					

Pflege Pflegegrad: Leistungen nach SGB V Umfang:

Évaluation des besoins : déroulement



Évaluation des besoins : acteurs

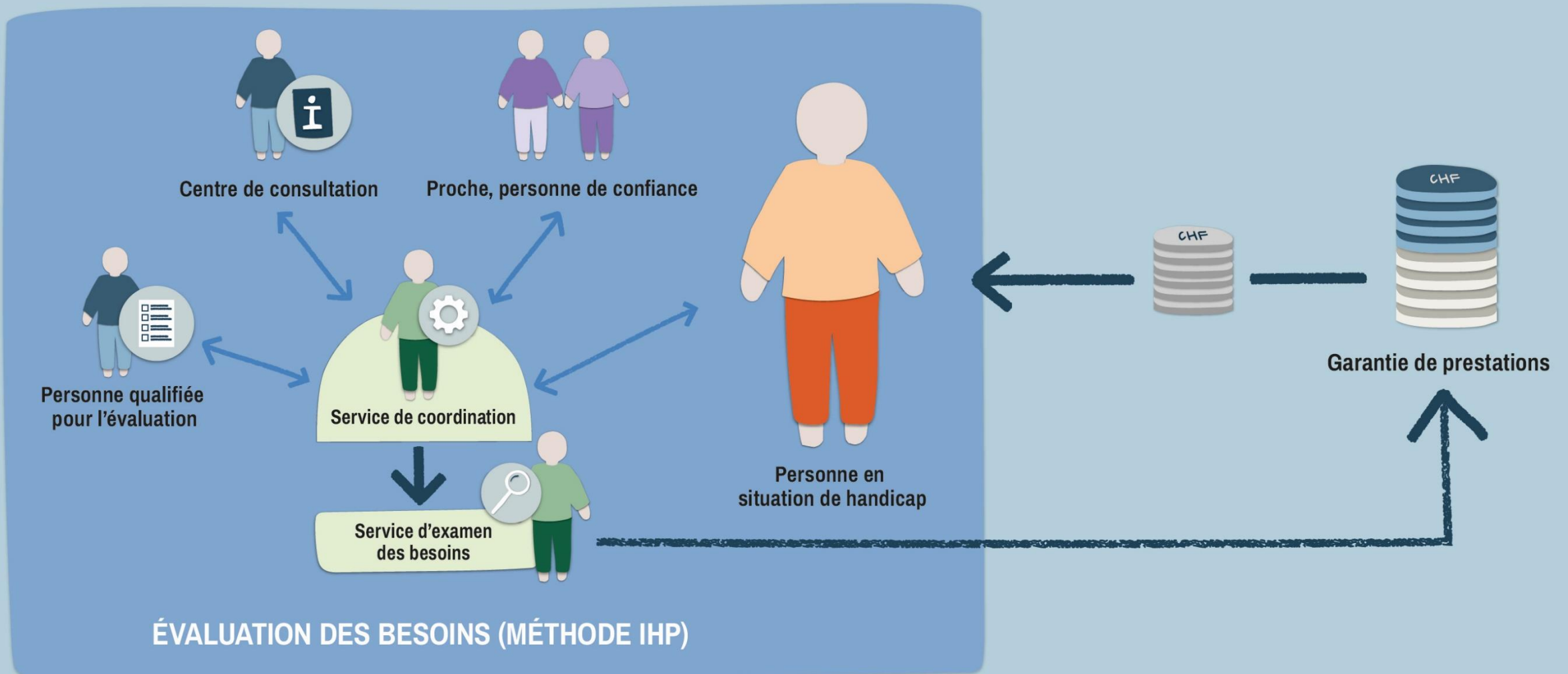

Évaluation des besoins : contexte

Logement privé

Personne en situation de handicap

Proche, personne de confiance (en option)



Personne qualifiée pour l'évaluation (centre de consultation)

Hébergement en institution

Personne en situation de handicap

Proche, personne de confiance (en option)

Centre de consultation (en option)

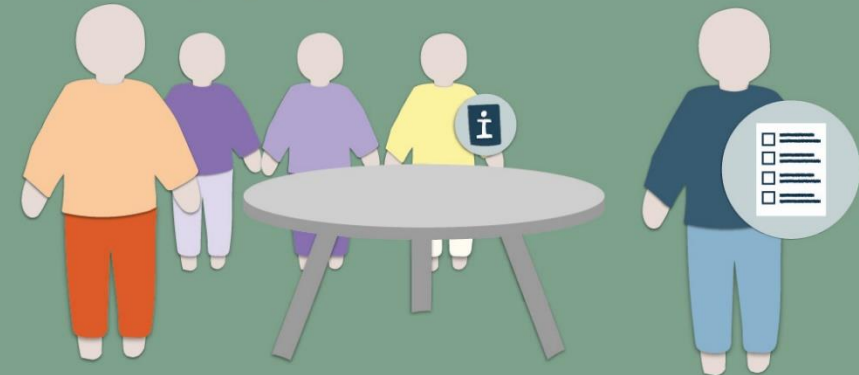

Personne qualifiée pour l'évaluation (institution)



= fonction consultative (sur demande)

Service d'examen des besoins

COUVERTURE PAR LA LPHAND

Prestations d'assistance dans les domaines
du logement, du travail et des loisirs



COUVERTURE PAR D'AUTRES LOIS ET ACTEURS

Frais liés à la maladie



Frais liés au handicap



Frais d'entretien

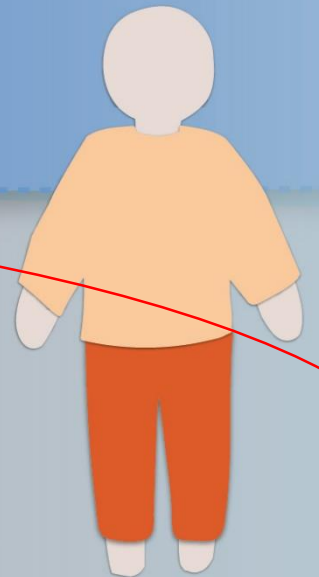

Personne en
situation de handicap



Enjeux

Évaluation des besoins avec la méthode IHP

- Méthode IHP et conception du handicap dans la Classification internationale du fonctionnement, du handicap et de la santé (CIF)
- Procédure à la fois individuelle et standardisée
- Perspectives
- Rôles et tâches des différents acteurs

Examen des besoins

- Vérification objective vs vision subjective



Formation à la méthode IHP 2023-2027

Formation pratique

Objectifs IHP/CIF

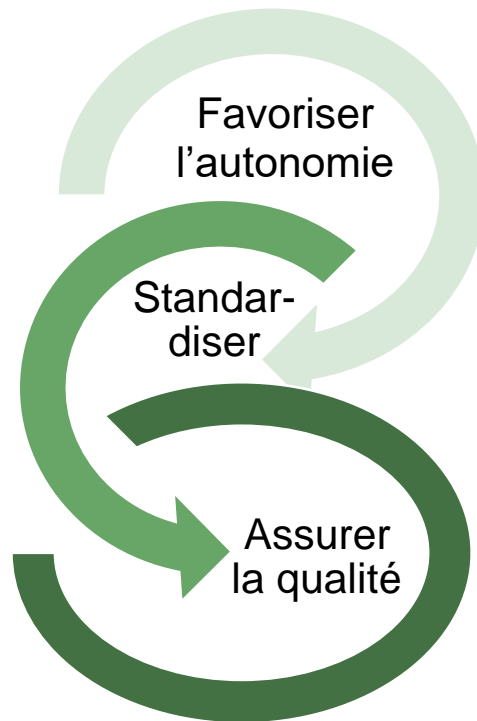

Groupes cibles

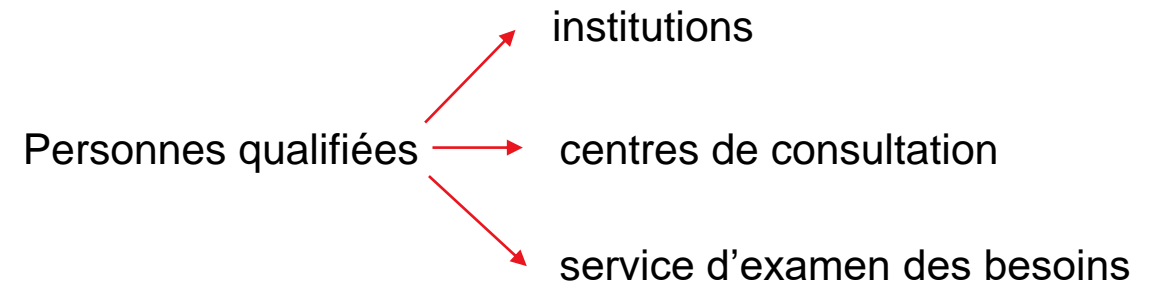

CIF



- **Classification internationale des maladies (CIM)**
 - maladies
- **Classification internationale du fonctionnement, du handicap et de la santé (CIF)**
 - conséquences des maladies

Objectifs

« Le but ultime poursuivi avec la CIF est de proposer un **langage** uniformisé et normalisé ainsi qu'un **cadre** pour la description des états de la santé et des états connexes de la santé. »

(Source: CIF, Organisation mondiale de la santé, 2001)



« Grammaire » : *comment* décrire un cas ?

« Vocabulaire » : *avec quels termes* décrire un cas ?

La CIF propose un modèle et des définitions visant à faciliter la compréhension.
Il ne s'agit pas d'un instrument d'évaluation.

Qu'est-ce qu'un cas ?

Il ne s'agit pas de la personne elle-même, mais de sa situation !

La CIF aide à ordonner diverses informations.

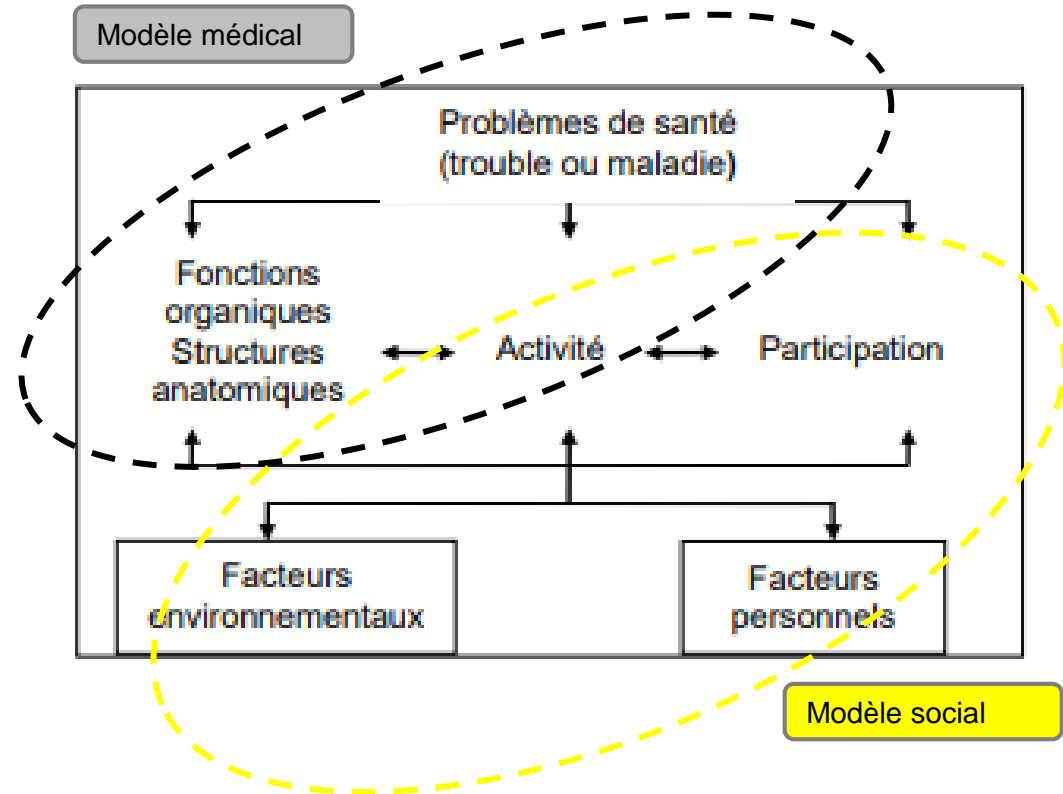
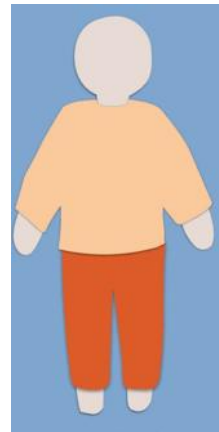

Structure et contenu de la formation

Formation modulaire d'une durée relativement courte

- Apprentissage en ligne autogéré
 - conception du handicap selon la CIF
 - fondements et processus de la méthode IHP

- Séminaire pratique et réflexif axé sur les compétences
 - trois étapes
 - description des besoins sur la base des critères de classification de la CIF

Formation modulaire

1

Apprentissage en ligne



IHP : domaines de la vie

- A Avenir
- B Situation actuelle
- C Activités
- D Participation : logement
- E Participation : travail et formation
- F Participation : relations sociales
- G Participation : loisirs
- H Participation : santé et bien-être

Partenaire

Transfer – Unternehmen für soziale Innovation

2

Séminaire

IHP en 3 étapes :

- préparation (½ journée)
- séance (½ journée)
- suivi (½ journée)

Partenaires

BFF Bern et OrTra Social Berne

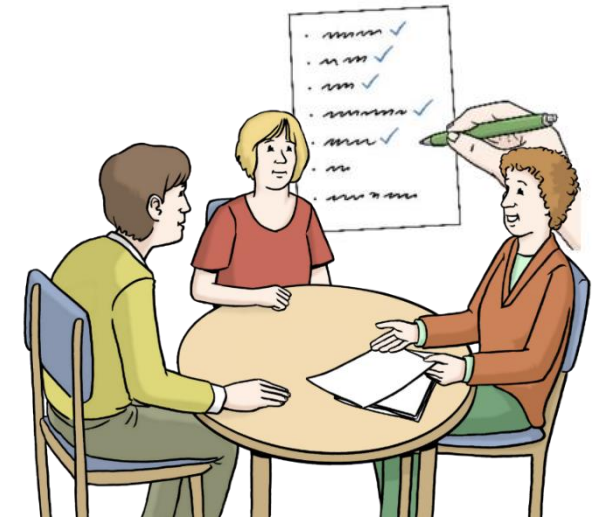

Planification de la formation (homes et centres de jour)

- Coordination avec la planification de l'introduction
- Invitation au moins trois mois avant l'évaluation des besoins avec la méthode IHP

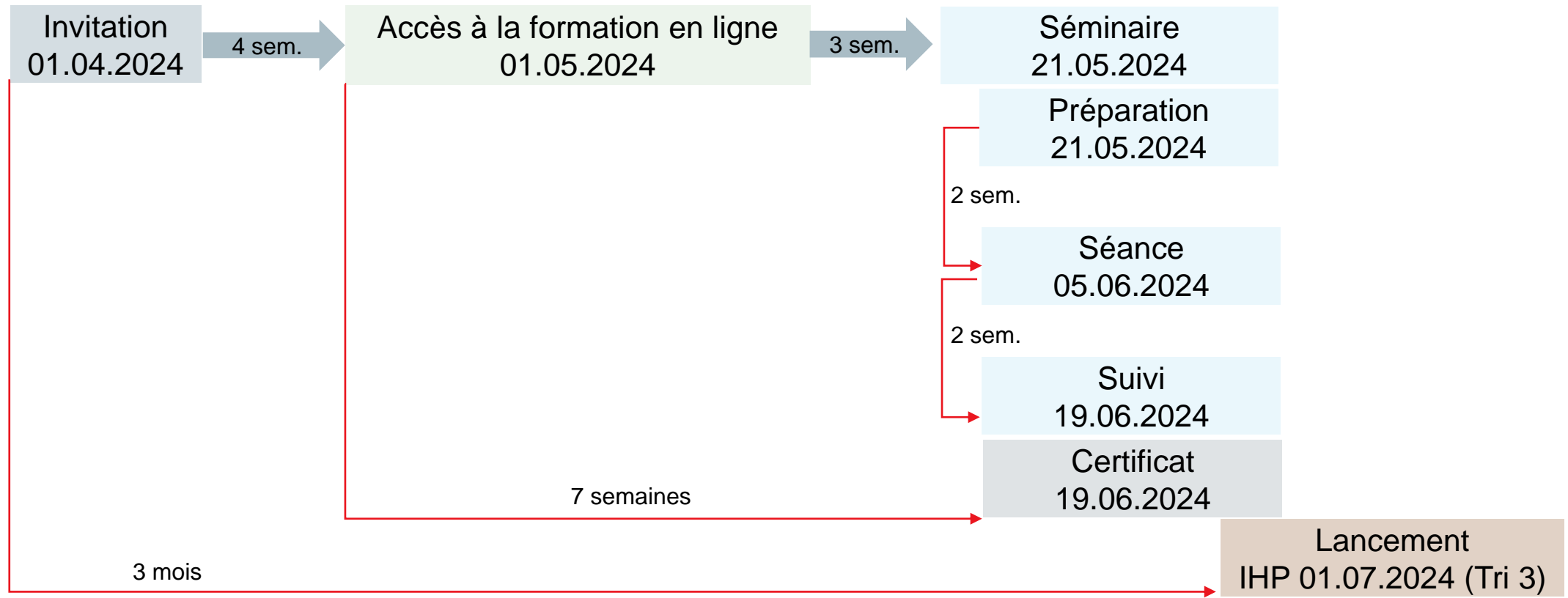



Pause



Financement

Patric Scheurer

Systeme de financement de la LPHand

COUVERTURE PAR LA LPHAND

Prestations d'assistance dans les domaines
du logement, du travail et des loisirs



COUVERTURE PAR D'AUTRES LOIS ET ACTEURS

Frais liés à la maladie



Frais liés au handicap



Frais d'entretien

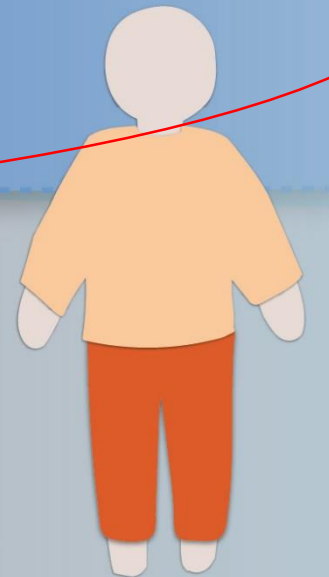

Personne en
situation de handicap

Financement subsidiaire

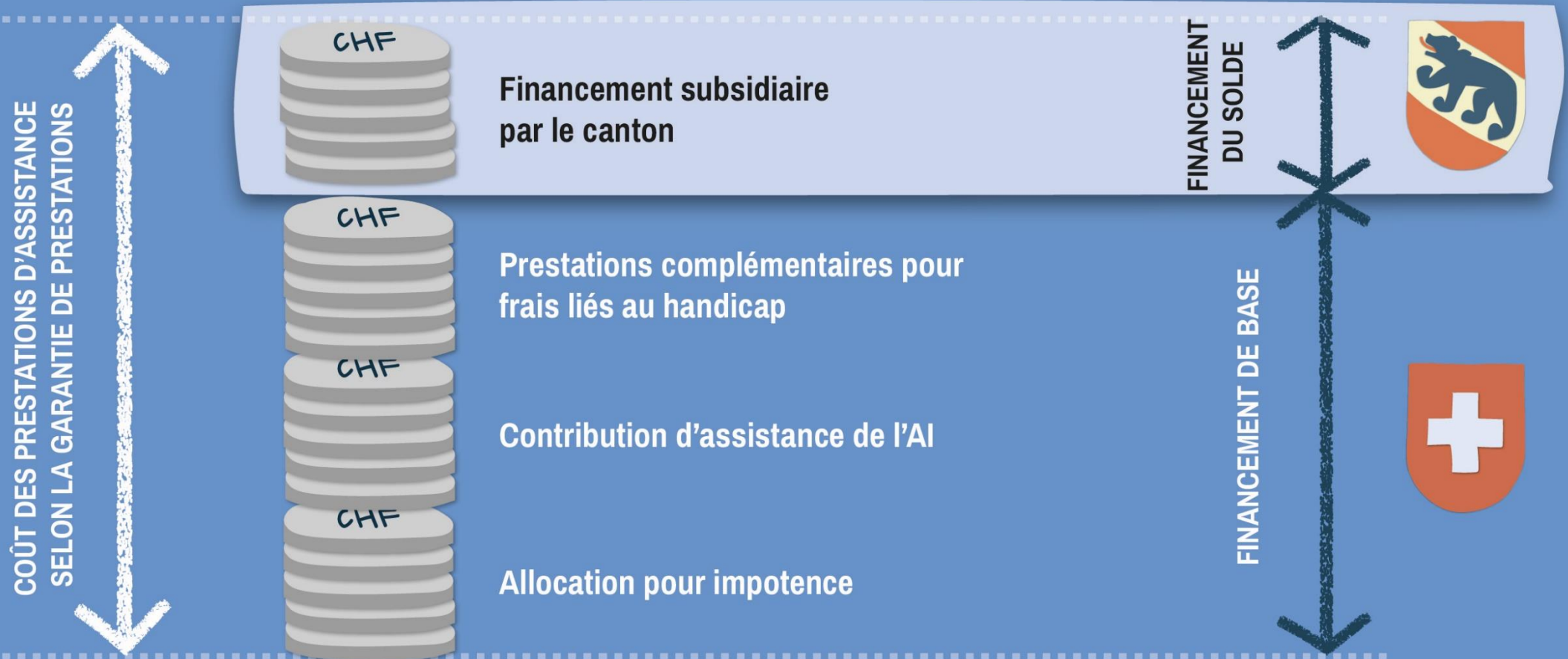

Financement basé sur des coûts normatifs

Fondements du nouveau système :

- prestations individuelles
- prestations indirectes
- prestations additionnelles

Contribution de la personne en situation de handicap par le biais du tarif du home (taxe journalière imputable au titre des PC, comme jusqu'ici)

Tarif variant selon le type de structure
(établissement figurant sur la liste des EMS, home reconnu, home autorisé, autre forme de logement collectif avec encadrement)

Prestations individuelles

Ensemble des prestations définies dans le système IHP

Détermination, dans le système IHP, des qualifications requises pour une prestation individuelle donnée

Trois niveaux : tertiaire, secondaire et sans formation spécifique

Rétribution des frais salariaux, y compris les charges accessoires moyennes (selon BERESUB)

Prestations en amont et en aval intégrées dans le tarif des homes et des centres de jour reconnus

Coûts : groupe de comptes 31 « prise en charge » (Curaviva)

Prestations indirectes

Frais matériels et charges salariales (personnel de prise en charge non compris)

Homes :

- besoins généraux (ménage, repas, loisirs)
- frais d'infrastructure
- coûts structurels (frais généraux, coordination, taux de personnel qualifié)

Centres de jour :

- frais d'infrastructure
- coûts structurels (frais généraux, coordination, part des repas)



Garantie de prestations

- Homes

Degrés de besoin IHP
(hébergement)

- Centres de jour

Degrés de besoin IHP
(structure journalière)

- Logements privés

Contingent de prestations individuelles

Décompte IHP des prestations individuelles

Degré IHP	Tarif mensuel	Tarif par jour
...		
6		
7	4200	140
8		
9		
10	6000	200
11		
12		
...		

Facture mensuelle de l'institution pour les prestations individuelles d'hébergement

Personne a :
25 jours de séjour à CHF 140 = CHF 3500

Personne b :
28 jours de séjour à CHF 200 = CHF 5400

Saisie dans AssistMe au moyen d'un formulaire ou d'Excel

Décompte IHP – Home



Home

Prestations individuelles
(journées de séjour x tarif selon
niveau de qualification)

Prestations indirectes
(tarif par journée de présence ou
d'absence couvrant les frais d'entretien,
forfait d'infrastructure inclus)



Personne en situation
de handicap

Décompte IHP – Centre de jour

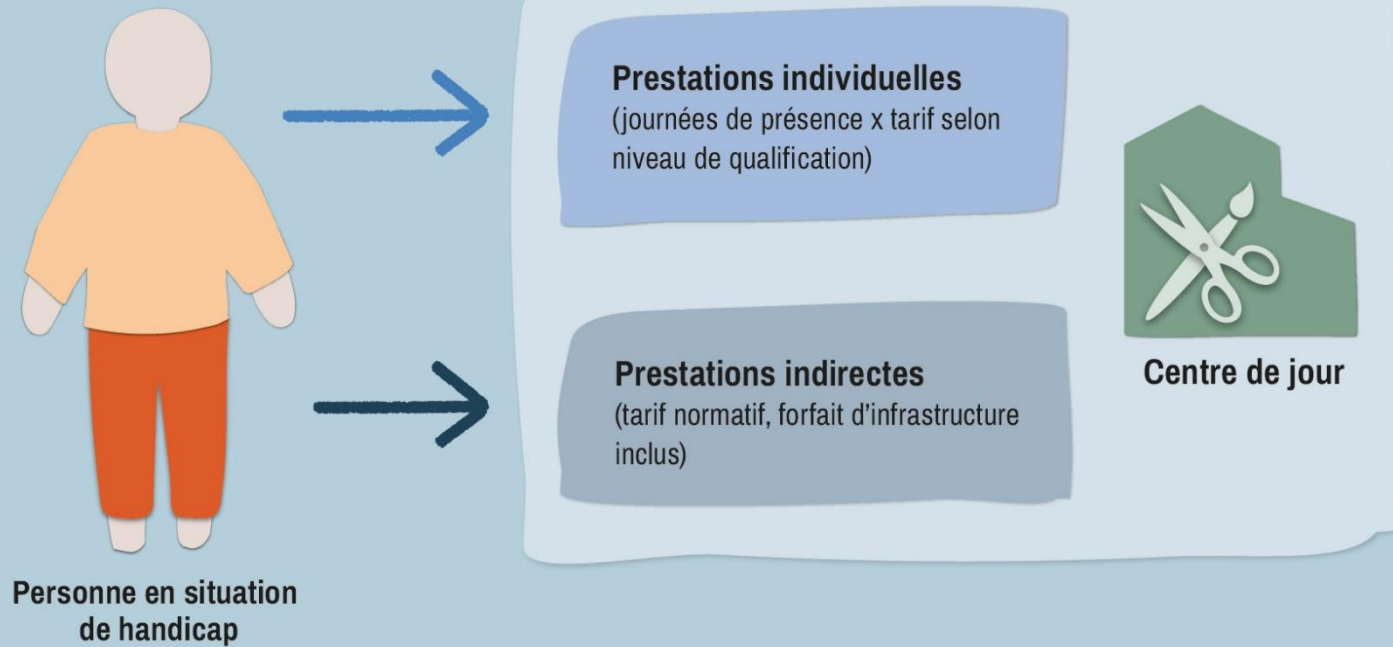

Décompte IHP – Home et centre de jour

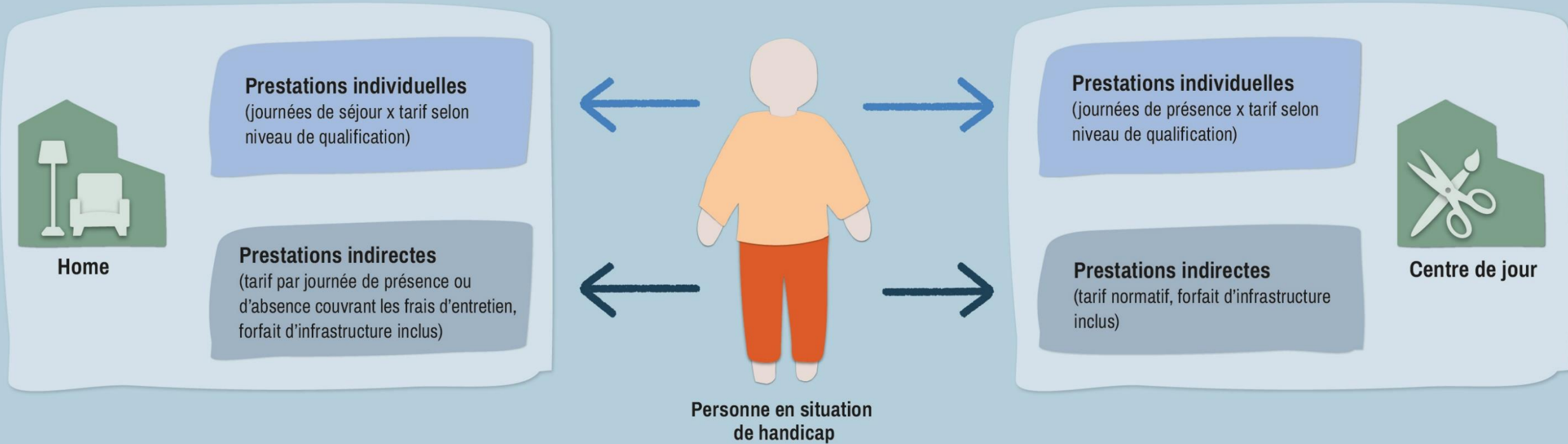

Décompte IHP – Aperçu

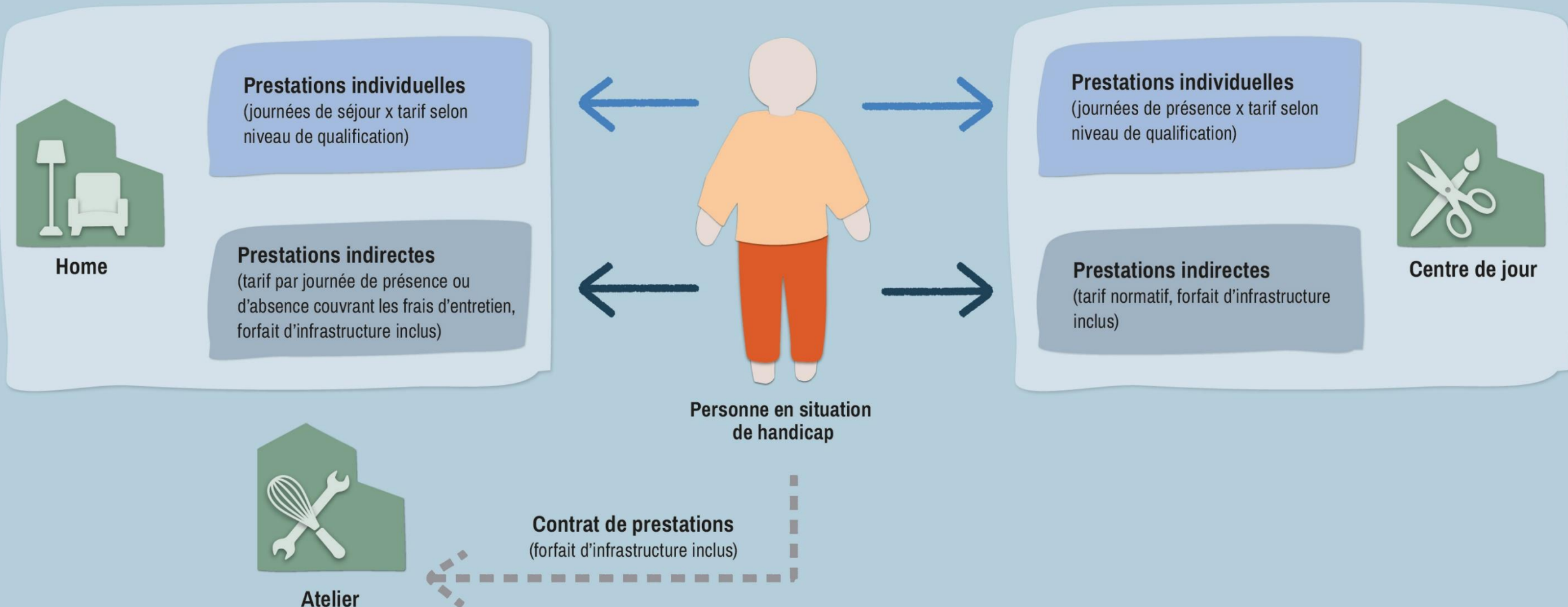

Flux financiers



Paiement des prestations indirectes

Frais d'entretien (logement et repas) et contribution à la prise en charge, forfait d'infrastructure inclus (jusqu'à concurrence de la taxe journalière imputable au titre des PC, soit 135 francs)



Institution



Paiement des prestations individuelles (homes et centres de jour)



Institution



Paiement des prestations indirectes (forfait d'infrastructure inclus)



Paiement selon contrat de prestations (forfait d'infrastructure inclus)



Atelier



Ateliers

Prestations d'atelier et prestations de centre de jour doivent être délimitées avant l'entrée en vigueur de la loi.

Le système IHP ne s'applique qu'aux centres de jour.

Les ateliers continuent de conclure des contrats de prestations et de procéder à un décompte dans ce cadre.

Le passage aux coûts normatifs est planifié aussi dans ce domaine.

Les ateliers seront intégrés d'entente avec Socialbern.



Décompte : autres nouveautés

Personnes à la retraite bénéficiant actuellement de prestations de soutien : maintien des acquis et évaluation unique avec la méthode IHP

Forfait d'infrastructure

- Introduction pour toutes les structures à l'entrée en vigueur de la loi
- Homes : inclus dans le tarif, par journée civile
- Centres de jour : par journée ou demi-journée de présence
- Ateliers : par heure de travail



Planification de l'offre

Verena Hanselmann

But et processus

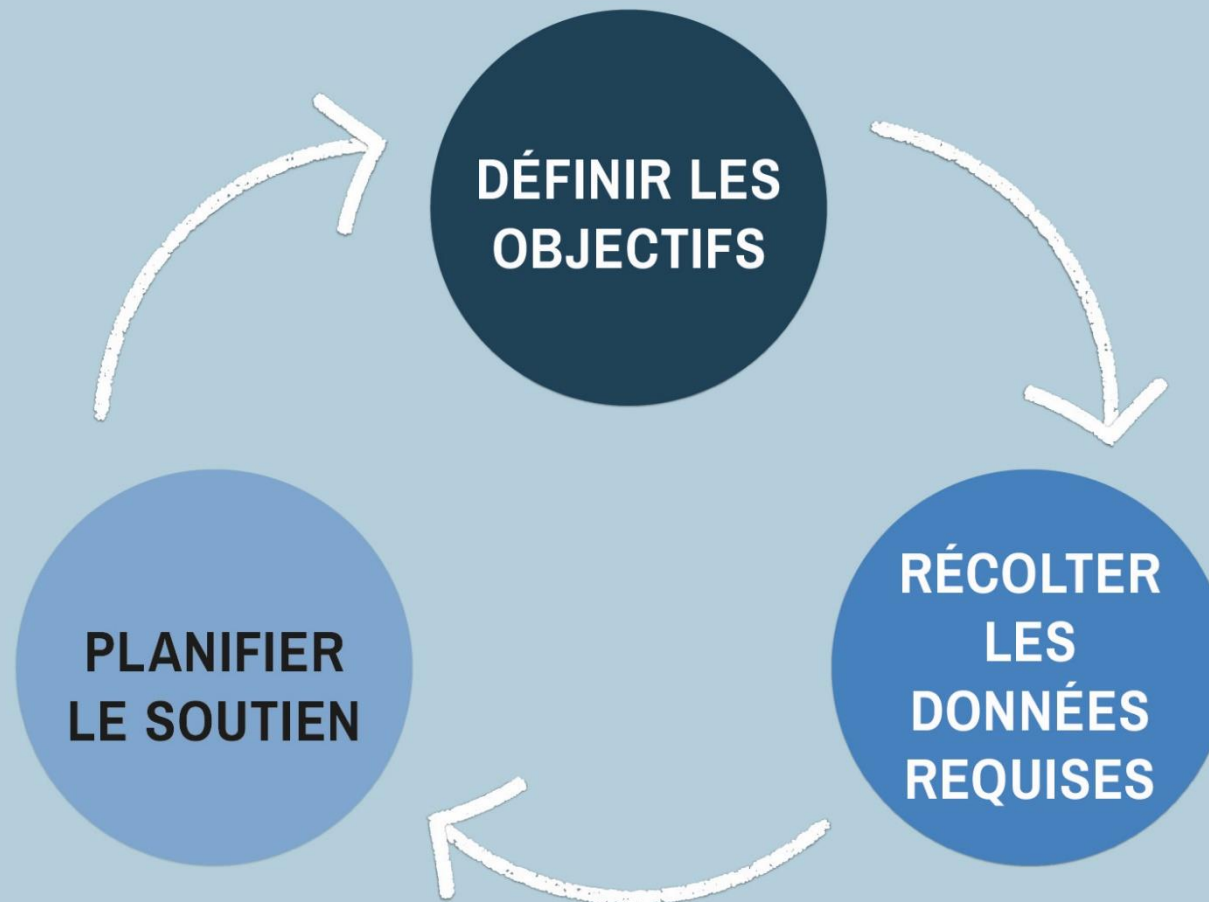

Définir les objectifs

Objectifs de la planification

COUVRIR LES BESOINS DE SOUTIEN

FAVORISER L'AUTODÉTERMINATION

RENFORCER L'EFFICACITÉ DU SYSTÈME

Usage judicieux des moyens

Efficiency



**GARANTIE DE LA
COUVERTURE DES BESOINS**

Données actuelles

Géodonnées de base 2018

GROUPE CIBLE

BESOINS par région

Graphiques centrés
sur l'offre

Homes : estimation des besoins moyens de prise en charge de l'ensemble de la population

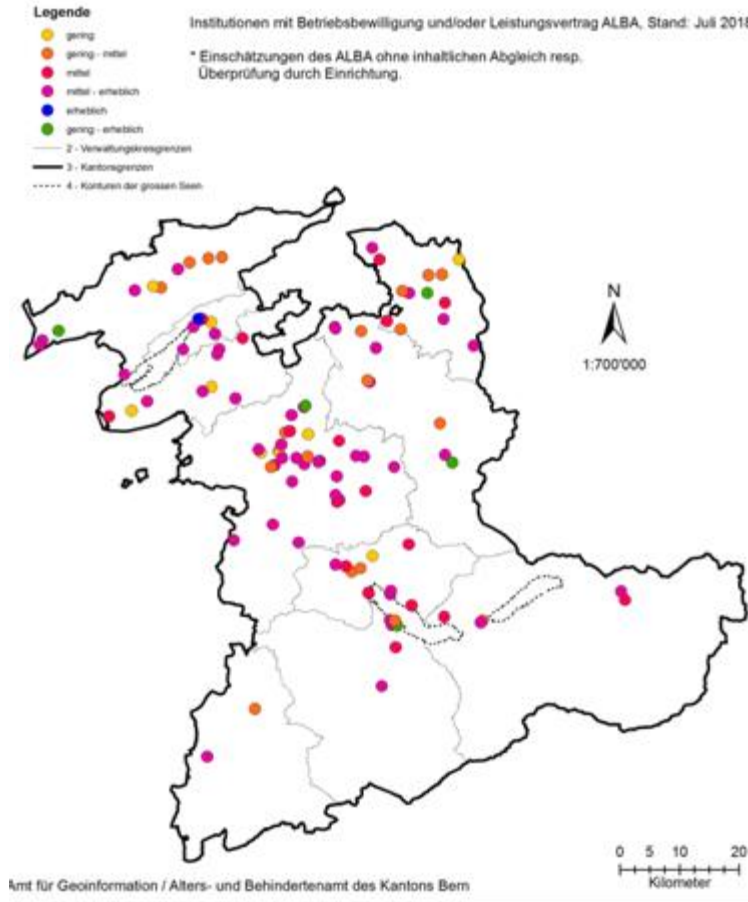

Homes avec autorisation d'exploiter ou contrat de prestations : estimation du groupe cible

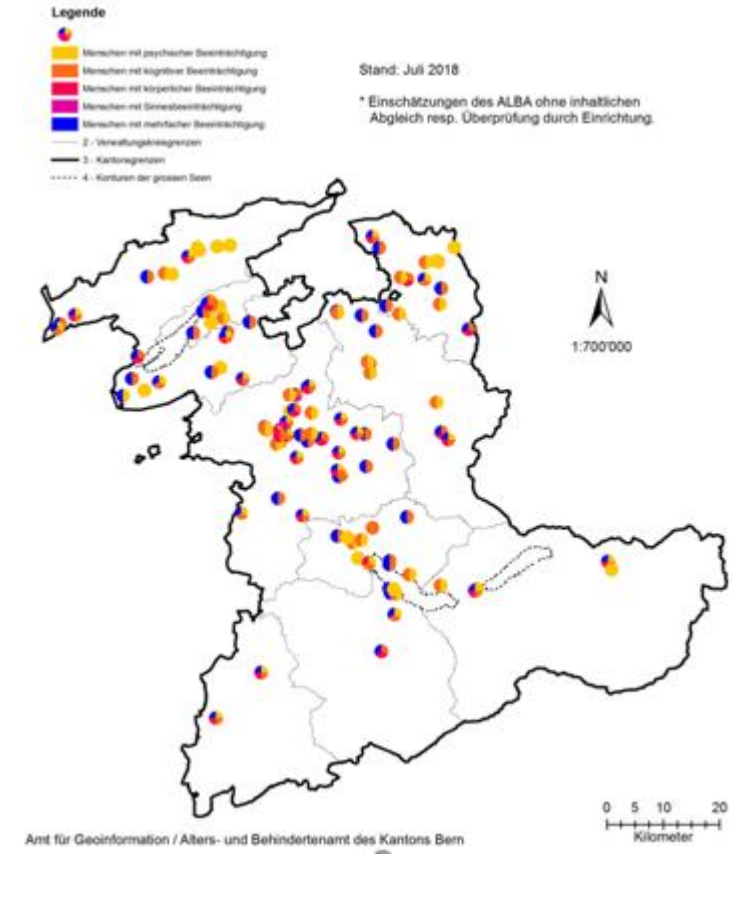

Récolter les données requises

Monitorage

**DONNÉES SUR
LES PRESTATIONS
INDIVIDUELLES**

**DONNÉES SUR
LES PRESTATIONS
INDIRECTES**

**DONNÉES SUR
LES PRESTATIONS
ADDITIONNELLES**

Prestations selon la LPHand

DONNÉES STRUCTURELLES

DONNÉES SOCIODÉMOGRAPHIQUES



Planifier le soutien

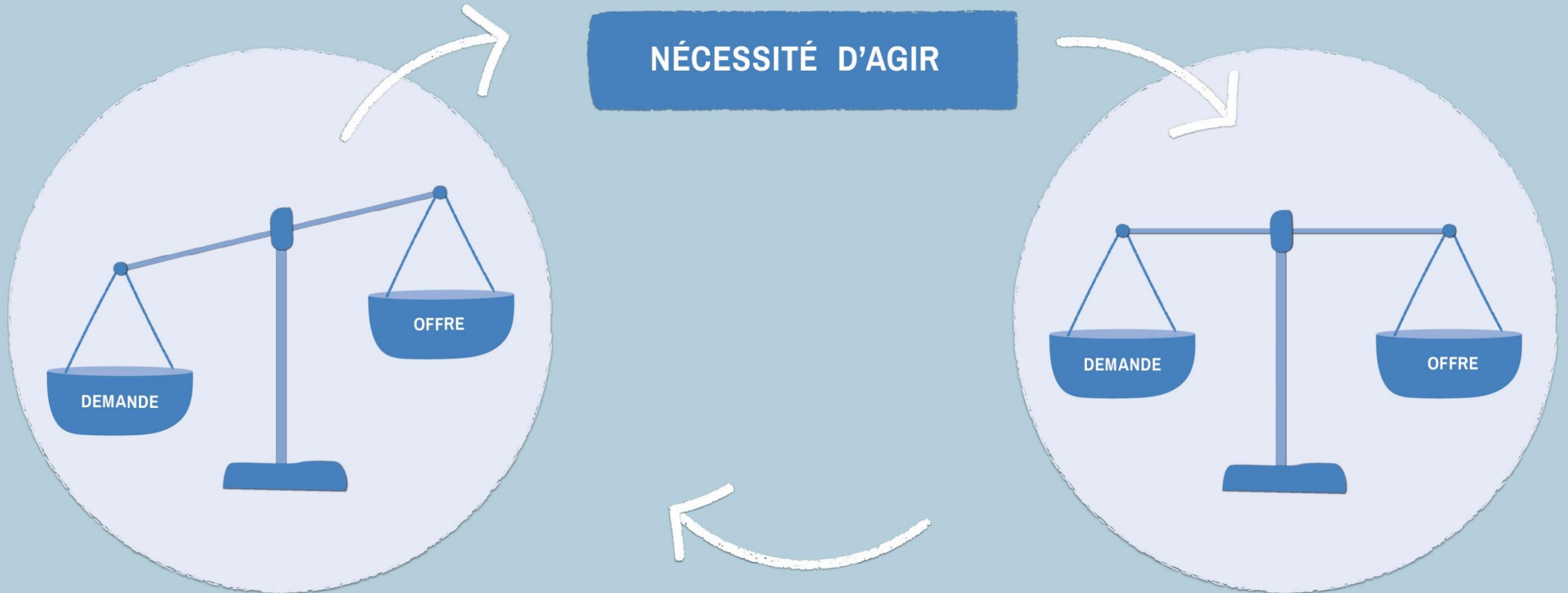



Bilan

Couverture des besoins assurée

- Phase transitoire pour le transfert échelonné dans le nouveau système (période d'introduction)

Planification basée sur des données, tout comme l'examen de la nécessité pour la couverture des besoins

Participation des personnes en situation de handicap et des fournisseurs de prestations

Définition de l'offre en fonction de la demande

Nouvelles opportunités de se profiler sur le marché pour les institutions



Période d'introduction

Martin Schori

Période d'introduction de la LPHand

- La loi prévoit une période d'introduction de quatre ans (art. 64).
- Durant cette période, les bénéficiaires de prestations ambulatoires ou résidentielles seront transférés dans le nouveau système en continu, par phases.
- Le transfert est planifié par trimestres (16 en tout).
- Durant chaque trimestre, le service d'examen des besoins traitera les demandes par contingents distincts pour les deux cadres de vie.
- De nouveaux cas urgents pourront être admis et priorisés en tout temps par l'OIAS.

Période d'introduction : conditions générales

- L'OIAS conclura des contrats de prestations avec les institutions pour la période d'introduction.
- Ces contrats arriveront à échéance au moment du transfert de l'institution dans le nouveau système.
- Le transfert de chaque institution doit se conclure en l'espace d'une année civile.
- La durée du transfert dépendra de la taille de l'institution.
- Le nombre d'évaluations des besoins par trimestre sera similaire d'une institution à l'autre.

Période d'introduction

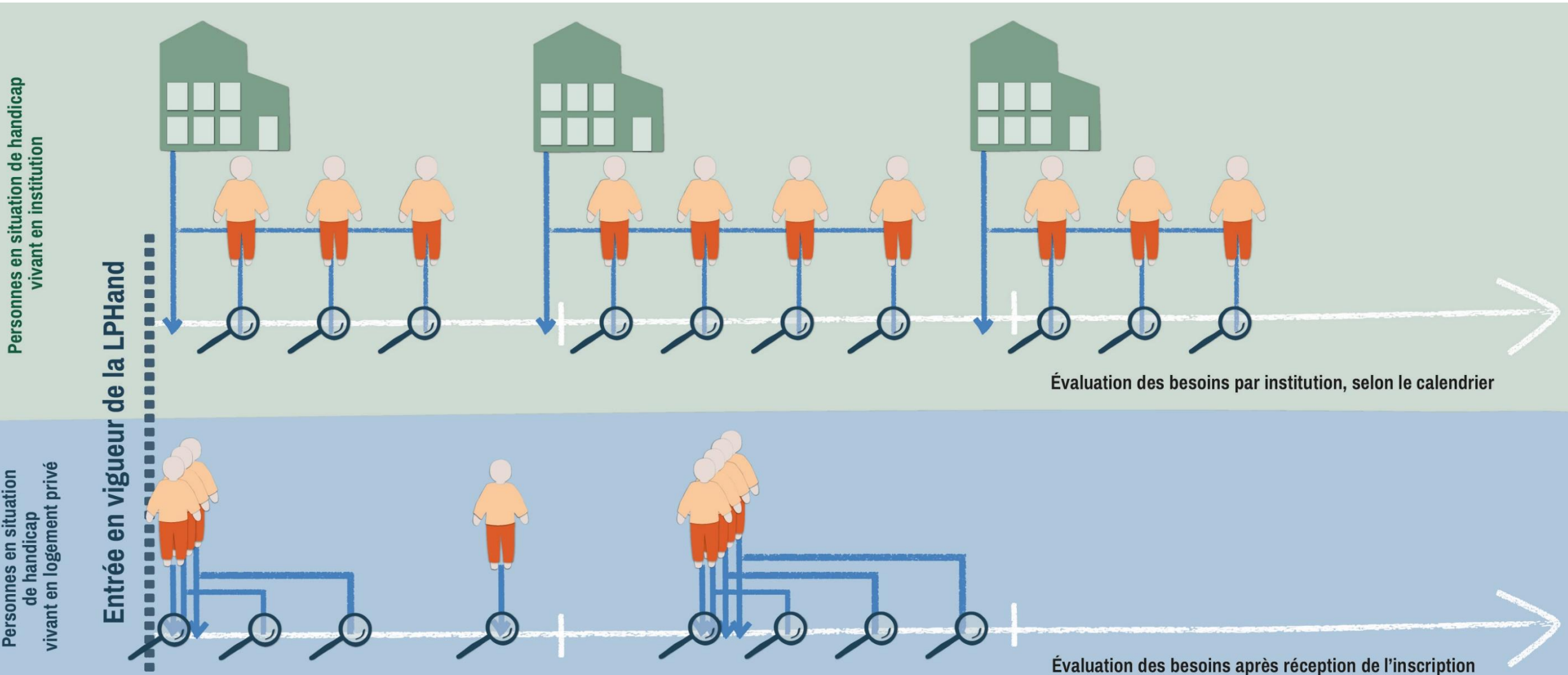

Nombre d'évaluations des besoins par mois

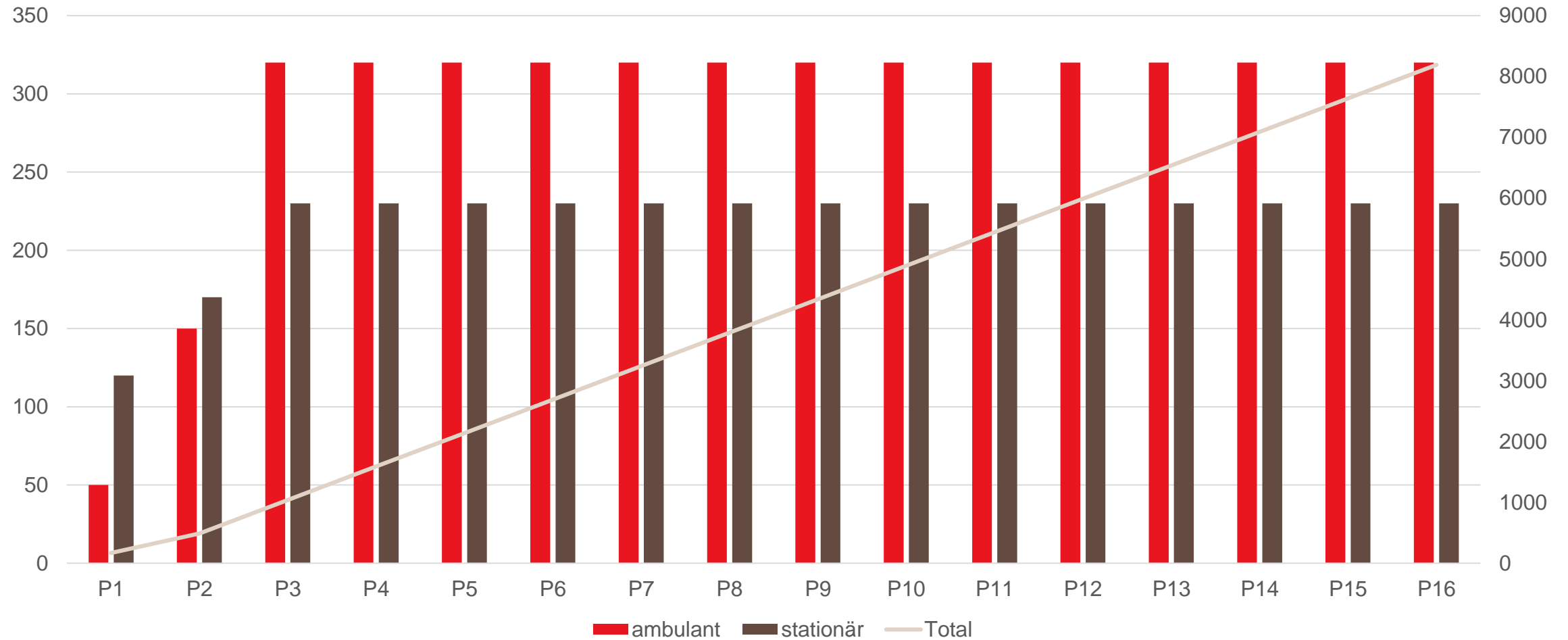

Modalités du transfert par catégorie d'institutions

Catégorie de home	Places selon contrat	Nombre d'institutions	Total des places	Durée du transfert	Évaluations par trimestre	Personnes qualifiées
S	1 - 40	64	1046	1 trimestre	8 - 40	4
M	41 - 60	17	822	2 trimestres	21 - 30	6
L	61 - 100	13	1006	3 trimestres	21 - 33	6
XL	101 - 170	2	289	1 an	30 - 42	8
XXL	> 170	1	265	1,5 - 2 ans	33 - 44	8

Nombre de places dans les institutions de taille S et M = 1868 54 %
Nombre de places dans les institutions de taille L à XXL = 1560 46 %

Calendrier du transfert dans le nouveau système

		2024				2025				2026				2027			
		Tri1	Tri2	Tri3	Tri4	Tri1	Tri2	Tri3	Tri4	Tri1	Tri2	Tri3	Tri4	Tri1	Tri2	Tri3	Tri4
Capacité		120	170	220	220	220	220	220	220	220	220	220	220	220	220	220	220
Institutions	S	▾	▾ ▾ ▾	▾ ▾	▾ ▾	▾ ▾	▾ ▾	▾ ▾	▾ ▾	▾ ▾	▾ ▾	▾ ▾	▾ ▾	▾ ▾	▾ ▾	▾ ▾	▾ ▾
	M	▾ ▾	▾ ▾	▾		▾ ▾	▾ ▾	▾ ▾		▾ ▾	▾ ▾	▾ ▾		▾ ▾	▾ ▾	▾ ▾	▾ ▾
	L		▾ ▾			▾ ▾	▾ ▾	▾ ▾		▾ ▾	▾ ▾	▾ ▾		▾ ▾	▾ ▾	▾ ▾	▾ ▾
	XL	▾ ▾												▾ ▾			
	XXL					▾ ▾	▾ ▾	▾ ▾	▾ ▾	▾ ▾	▾ ▾	▾ ▾	▾ ▾				

▾ = places disponibles pour le transfert dans le nouveau système

Objectifs de la planification de l'introduction

- Tenir compte à la fois des besoins des institutions et de ceux de l'OIAS
- Permettre une planification optimale pour les institutions et pour l'OIAS
- Dégager du temps pour la formation et l'évaluation des besoins (travaux préparatoires et disponibilité du personnel des institutions)
- Procéder au changement de régime de financement en l'espace d'une année civile, dans la mesure du possible
- Assurer une transition sans accroc
- Intégrer autant que possible les institutions au processus

Déroulement du transfert dans le nouveau système

Exemple : institution M passant au nouveau système le 1.7.2024 (en 2 trimestres)

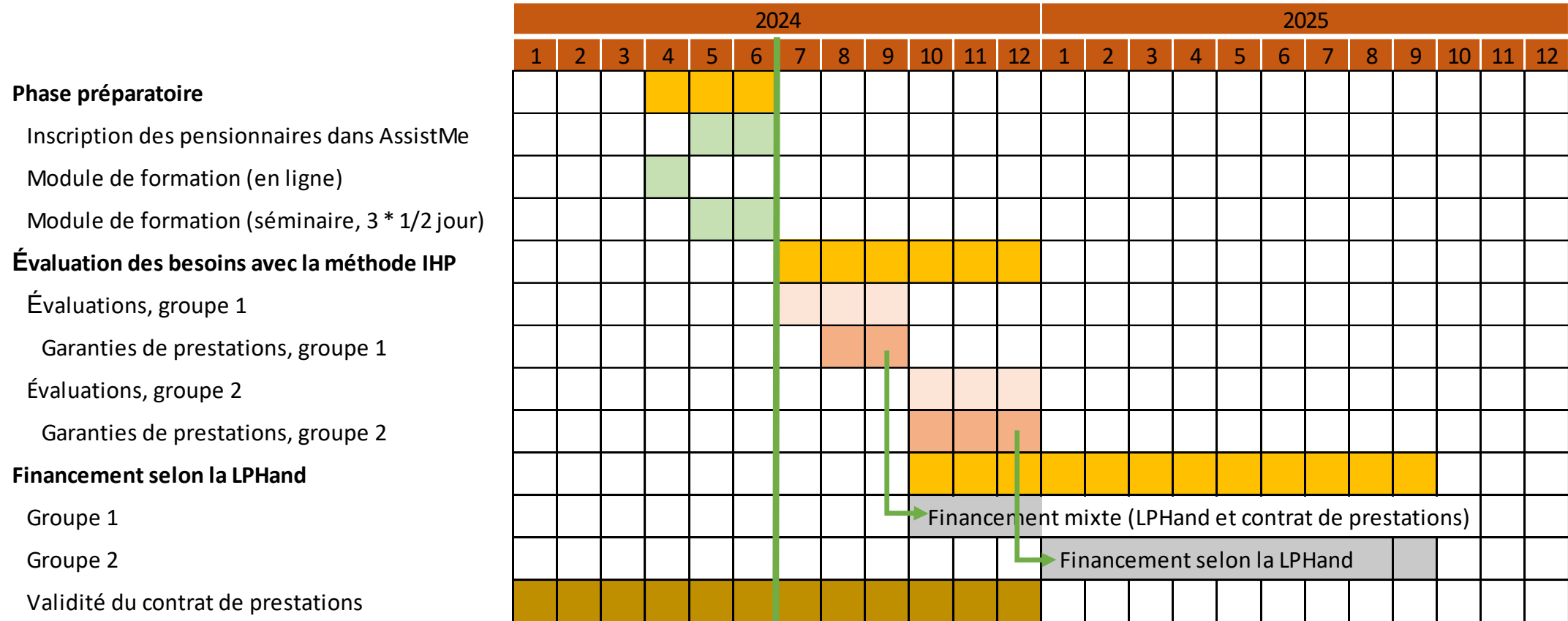

Planification de l'introduction

- Novembre 2022 Information sur le déroulement et la planification
- Janvier 2023 Invitation à communiquer la date de transfert souhaitée
- Avril 2023 Envoi des décisions sur les dates de transfert
- Septembre 2023 Contrats de prestations 2024-2027
- Octobre 2023 Premières formations à l'évaluation des besoins IHP
- Janvier 2024 Entrée en vigueur de la LPHand
- Janvier 2024 Premières évaluations des besoins avec la méthode IHP
- 1^{er} avril 2024 Premiers décomptes selon IHP avec AssistMe



Conclusion