# Ablauf Erstgespräch

*Ergänzend zu Leitfaden «Obligatorisches Erstgespräch mit neu in die Schweiz zuziehenden Ausländerinnen und Ausländern» für Gemeinden*

## 1 EINLEITUNG

Erläuterung Zweck des Gesprächs und Rechte und Pflichten

Erfassung Personendaten

## 2 ABKLÄRUNG: EINSCHÄTZUNG DES INFORMATIONS-BEDARFS

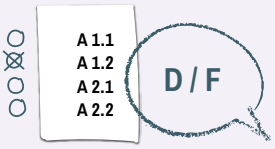


Abklärung Sprachkenntnisse

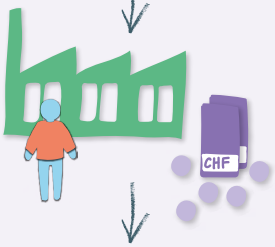


Abklärung Berufliche Situation / Aus- oder Weiterbildung

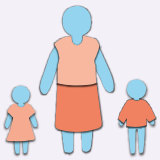

Abklärung Familiäre Situation (minderjährige Kinder)

## 3 SCHLUSSFOLGERUNG: ENTSCHEID ÜBER WEITERES VORGEHEN

Zuweisung für weitere Beratung Ja / Nein

## 4 ABSCHLUSS UND WEITERE INFORMATIONEN

Bei Bedarf: Termin buchen bei der AI

Abgabe Informations-materialien und Anmeldebestätigung

## 5 NACHBEREITUNG

Information an Migrations-behörde und Erfassen des Gesprächs